



# 金沢マラソン2018

KANAZAWA marathon

2018年10月28日(日)開催

保存版  
公式ガイド

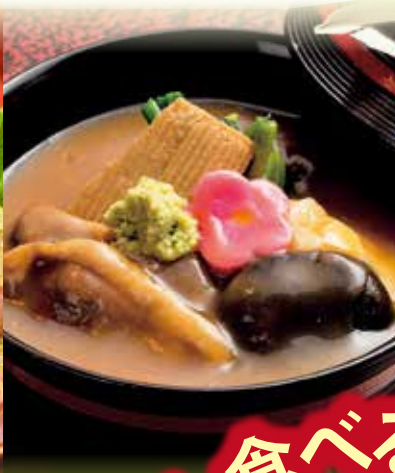

走る! 食べる! 応援する!

KANAZAWA  
MARATHON  
SUPPORT GUIDE 2018

## 応援 & グルメガイド

●沿道応援マップ

●もてなしメッセ&  
マラソンフェスティバル

●おっかけ応援コース

●おもてなし飲食店  
ガイド

●おすすめ立ち寄り  
観光スポット

●特別割引  
文化施設一覧



おもてなし飲食店はこのステッカーが目印!

金沢を  
まるごと  
食べる!

公認  
おもてなし 飲食店  
金沢マラソン2018  
KANAZAWA marathon



マップ

沿道では吹奏楽や太鼓による演奏など、ランナーの走りを後押しする

多彩な応援が繰り広げられ、

切れ目ない沿道応援で大会を盛り上げます。



城北市民運動公園とフィニッシュ地点の陸上競技場内に設けられ、和太鼓やチアダンスなど多彩な演目でランナーの完走を後押しします。



沿道19ヶ所に設けられ、地域の特色を生かした演目を繰り広げランナーを応援します。



コース沿道各所ではお揃いのコスチュームやグッズを使った応援等で、大会を盛り上げます。





# 歴史的景観を抜けて中心街へ。 400年の時を駆け抜けよう！

## 応援スポット

- 1 石川橋下**  
8:40 ~ 9:00  
・加賀友禅大使
- 2 兼六園下**  
8:40 ~ 9:00  
9:40 ~ 11:50 (2回目の通過)  
・加賀豊年太鼓保存会
- 3 ルキーナ金沢・リファレ前**  
8:50 ~ 9:25  
・加賀八幡起き上がりみこし  
・此花子供太鼓
- 4 香林坊交差点**  
8:55 ~ 9:40  
金沢まちづくり学生会議
- 5 片町きらら前**  
8:55 ~ 9:40  
・金沢吹奏楽研究会
- 6 富樫小学校前**  
9:05 ~ 10:20  
・いずみ虫送り太鼓保存会  
・富樫風陣太鼓  
・額中学校吹奏楽部
- 7 JA金沢市ほがらか村  
野田店向かい**  
9:15 ~ 10:45  
・柿木太鼓  
・菊川消防分団  
・野田消防分団  
・中村消防分団  
・十一屋消防分団  
・新堅消防分団
- 8 山側環状・野田トンネル内**  
9:20 ~ 10:50  
・金沢大学アカペラサークル MeloMelo
- 9 田上小学校口交差点**  
9:25 ~ 11:15  
・金沢百萬石太鼓  
・辰巳こころ太鼓  
・末町ひよいひよい太鼓  
・銚子太鼓保存会  
・涌波太鼓保存会  
・Sunny Joys Gospel Choir
- 10 旭町3丁目交差点**  
9:30 ~ 11:25  
・YOSAKOI ソーラン  
「金沢大学「彩〜IRODORI〜」」  
・兼六中学校吹奏楽部  
・杜の里エンジェルズ  
・田上本町たいこ倶楽部  
・崎浦塩硝太鼓
- 11 小將町中学校前**  
9:40 ~ 11:45  
・小將町中学校吹奏楽部  
・小將町中学校生徒



## 沿道にぎやかし隊

- ・天神町 天観会
- ・津田駒工業株式会社
- ・片町商店街振興組合
- ・シオタニ株式会社
- ・イオンモリの里店
- ・三井住友海上火災保険株式会社
- ・高田産業グループ
- ・金沢・大手門健康クラブ
- ・高砂大学校 同窓会
- ・株式会社東芝 北陸支社 金沢支店
- ・石川県造園業協同組合
- ・杜の里商店会
- ・金沢泉丘高等学校 吹奏楽部・合唱部
- ・キッチン ラベンダー
- ・金沢中央郵便局 郵太郎事務局
- ・高岡中学校 合唱部
- ・長町フェニックススポーツ少年団
- ・中村町校下 わかばとスポーツ少年団
- ・額クラブ スポーツ少年団

## 【学童野球】

- ・金沢泉野フレッシューズ
- ・金沢城東メッツ
- ・菊川クラブ
- ・兼六レッドソックス
- ・犀川ビクトリー
- ・十一屋ファイターズ
- ・田上ライナーズ
- ・中央スターズ
- ・長坂台クラブ
- ・扇台クラブ
- ・四十万サンデーズ
- ・新神田ウイングス
- ・西南部サンボーイズ
- ・富樫シルバーズ
- ・額レッドライオンズ
- ・伏見台ファイターズ
- ・三馬クラブ
- ・米泉ドジャース
- ・米丸クラブ
- ・浅野町チャレンジャー
- ・金石ブルースターズ





# 街中からのどかな田園地帯へ 大地に吹く風は力走を後押しします！

## 応援スポット

- 12 小坂町交差点**  
9:50 ~ 12:20
- 大場満乃太鼓
  - 小坂小学校
  - 星稜高等学校
  - 夕日寺子ども金龍太鼓
  - 小坂少年連盟
- 13 木越町・西尾クリニック前**  
10:05 ~ 13:10
- 浅野川小学校
  - 智真太鼓
  - 大浦こぼと鼓笛隊
  - 大浦かかし応援団
  - 木越獅子舞保存会
- 14 JA金沢市ほがらか村本店前**  
10:10 ~ 13:25
- 馬場子ども太鼓
  - みのり太鼓
  - 森山もみじ太鼓クラブ
  - 加賀豊年太鼓保存会
- 15 北安江町交差点付近**  
10:25 ~ 14:15
- 諸江住吉踊り保存会
  - おもしろ一座
  - 諸江町消防分団
  - 夕風・鼓太郎鼓太姫
  - 謡舞会もろえ
  - YOSAKOIソーラン「KITA 舞人」

## 応援ステージ

### 城北市民運動公園 【近隣市町応援ステージ】

運営協力：金沢星稜大学

10:20 ~ 14:00

- 金城大学 ダンス部 - (白山市)
- ニッ屋 豊年太鼓 - (かほく市)
- 野々市太鼓「結」 - (野々市市)
- BABY☆HIPS - (内灘町)
- 朝霞太鼓 - (津幡町)
- チームきらら・ひだまり(アカペラ)・小山先生とオカリナチーム
- 金沢星稜大学「ダンスサークル HighwayStar」

## 沿道にぎやかし隊

- 鳴和商店街振興会
- 社会福祉法人 希望が丘
- 木島病院
- 加賀森田流 南京玉すだれ
- 浦田クリニック / スクール金沢
- サングリーン アネックス ヘアーサロン
- 金沢医科大学
- 高砂大学校 同窓会
- イオン金沢店
- チームきらら ☆きららならいぶ☆
- JCHO 金沢病院
- 北陸信用金庫 鳴和支店
- みずき壮青年部

## 【学童野球】

- 浅野川ヤンキース
- 大浦木越ワカバ
- 北金沢ツインズ
- 小坂イーグルス
- 千坂ファイターズ
- 森本ドリームス
- 森山ラッキーズ
- 諸江プリンス
- 夕日寺クラブ



ランナー通過中でも横断可能です  
(係員の誘導により、歩行者と自転車は  
島方式で横断できます)





# 駅西新都心を抜けるとゴールは間近、 沿道の声援を背に力を振り絞れ!

## 応援スポット

### 16 広岡西交差点 10:30 ~ 14:20

- 西太鼓保存会
- 長田中学校吹奏楽部

### 17 石川県庁前 10:35 ~ 14:40

- 港中学校吹奏楽部
- 鞍月児童館童太鼓
- 鞍月児童館応援隊
- 鞍月公民館応援隊
- 南無とせ節保存会
- オカリナサークルくらの風
- よこさい踊り「金澤こまち」
- 栗崎公民館民舞教室
- 栗崎児童館バントフリングクラブ
- ハマナスフレンズ
- 四柳由恵&栗崎チェリーコーラス

### 18 松村町交差点 10:45 ~ 15:05

- 大徳中学校
- 金石中学校
- 大野雅太鼓
- みやのこし太鼓若翔
- YOSAKOIソーラン「金石かもめ」
- よこさい踊り「義導口心」

### 19 西部緑地公園 (産業展示館1号館付近) 10:55 ~ 15:40

- 三和児童館ヒップホップダンスクラブ
- 上荒屋豊年太鼓保存会
- きりん児童クラブ
- ふたつか認定こども園
- 二塚児童館キッズダンス教室
- 和太鼓「OTO sound」
- 米丸小学校合唱団「ファンタジー」
- 高岡中学校吹奏楽部
- 押野校下町会連合会・公民館・婦人会
- チカモリ太鼓
- 西南部校下婦人会



## 応援ステージ (B)

### 西部緑地公園陸上競技場内

運営協力: 金沢学院大学

### 10:55 ~ 15:40

- かなざわ総合スポーツクラブ・ジョイナス (キッズヒップホップダンス、キッズチャリディング)
- YOSAKOIソーラン「渚一世風美」
- PUZZLE&UPPERS
- YOSAKOIソーラン「The 日本海&北國新聞」[ザ・はた]
- 和太鼓「大地」
- 金沢市立工業高校 チャリダー部
- NPO 法人 ココナスポーツクラブ
- フイ・フラ・オ・レイアロハ 金沢スタジオ
- HULA&Studio Leimomi
- 金沢学院高等学校和太鼓部「暁」
- チームきらら・加賀ピアチャーレ・いしかわ観光特使 きらら
- 【特別出演】
- Seattle Standard Café
- ほくりくアイドル部

## 沿道にぎやかし隊

- 高砂中学校 同窓会
- 長田中学校
- 金沢市婦人防火クラブ協議会
- WAKAI CHIKARA
- 金沢中央市場通り商店会・西念町第2町会
- 戸板ミニバスケットボールスポーツ少年団

### 【学童野球】

- 栗崎クラブ
- 大野クラブ
- 木曳野プレーブス
- 鞍月ブラザーズ
- 大徳クラブ
- 戸板ライオンズ
- 長田町ベアーズ
- 緑少年野球クラブ
- 三和ファイターズ
- 安原野球クラブ



頑張れ~!

※記載の出演者は、天候などの都合により、中止になる場合があります。御了承ください。



ランニンググッズや地元特産品の展示販売など、ランナーだけでなく多くの皆様が楽しめるイベントです。

# 金沢マラソンもてなしメッセ

**会場** 金沢駅もてなしドーム 地下イベント広場

**入場無料** どなたでも入場できます

**日時** 10月26日(金) 14:00~21:00・27日(土) 10:00~20:00



## 金沢マラソンもてなしメッセ 出展ブース

ブース名	出店内容(予定)
旭化成／ 旭化成ゾールメディカル	心肺蘇生法について分かりやすく解説。疑似体験できる「AED体験プログラム」を開催します。普段体験できないAEDの使用法をこの機会に体験しませんか。
アシックスジャパン	GEL-KAYANO(ゲルカヤノ)シリーズをはじめとする主要ランニングシューズや、金沢マラソンオリジナルTシャツおよび大会当日役立つスポーツアパレルやグッズを販売いたします。
株式会社アルプ	血管年齢、脳年齢などの健康状況をチェックできます。
イオンリテール株式会社	ランナー向けのドリンク等の販売、および、石川県ご当地WAONの販売。
宇奈月ホテル株式会社	「宇奈月 杉乃井ホテル」は「黒部・宇奈月温泉 やまのは」にリブランドいたしました。
株式会社ハチパン	石川のソウルフード「8番一めん」や、人気の餃子を販売します。
オールスポーツ コミュニティ	大会当日、ランナーの皆様をプロカメラマンが撮影いたします! もてなしメッセでは、撮影ポイントをご案内いたします。
大和証券株式会社	資産運用に役立つ情報をご案内します。
株式会社大京	金沢駅金沢港(西口)から徒歩2分の新築分譲マンション「ザ・レジデンス金沢」を紹介いたします。
株式会社ジゴスペック	話題のノーズパッドレススポーツサンングラス「エアフライ」を展示・販売します。
オフィシャルショップ	今年度大会のロゴをあしらった記念品、お土産品など様々な商品を取り揃えてご来店をお待ちしております。
能登和倉 万葉の里マラソン	来年3月10日に開催されるマラソン大会です。エイドでは特産の「のとカキ」を使ったオリジナル丼を提供します。絶賛エントリー受付中です。
板橋Cityマラソン	来年3月17日に開催される「2019板橋Cityマラソン」の申込案内、大会PR等を行います。

ブース名	出店内容(予定)
石川トヨタ ハートグループ	石川トヨタ自動車・ネットトヨタ石川・トヨタレンタリース 石川の取扱商品をご紹介します。
北陸コカ・コーラ ボトリング株式会社	水とミネラル※を同時に失う動くカラダの水分補給。水よりアクエリ。詳しくは、コカ・コーラブースまで。 ※ミネラルとはナトリウムのことです。
第一生命保険株式会社	第一生命ブースでは、女子陸上競技部OGによる「ランニングフォーム診断」や素敵な景品が当たる抽選会、肌年齢測定、目標タイム撮影コーナーなどを実施。
日機装株式会社／ 公益財団法人宗桂会	石川県の伝統工芸・加賀象嵌の実演、販売、体験を実施します。(日機装は加賀象嵌の普及活動を行う宗桂会を支援しています)
スギヨ	スギヨの人気商品「香り箱」のアレンジレシピを無料で試食いただけます。先着でスギヨ商品のプレゼントもご用意します。
小松マテーレグループ	先端ファブリックメーカーが作る快適グッズを販売します。
NTTドコモ	毎日がもっと快適で、もっと楽しく、そしておトクになるサービス等をご紹介します。
カルビー	「朝にいいこと」カルビー「フルグラ」をランナーの皆さんにご紹介します。
小林製薬	水なしでその場ですぐ飲めるゼリータイプの足つり改善薬「コムレケアゼリー」を無料サンプリングいたします!
紀州田辺うめ 振興協議会	紀州南高梅を使用し、ランナーの皆様の声を反映したアスリート梅干し「ウメバワブラス」を始めとする、本場の梅加工品を販売します。
金沢市観光案内	加賀百万石の城下町の魅力を発信します。お気軽にお立ち寄りください。
加賀温泉郷マラソン 2019	三つの趣の異なる温泉をめぐる「加賀温泉郷マラソン」です。「加賀でいいね」なおもてなしをご堪能ください。
一般社団法人 めぐろ観光まちづくり協会	金沢市と友好交流都市協定を締結する目黒区の観光情報やまちの魅力をお伝えします。

# 金沢マラソンフェスティバル

会場 石川県西部緑地公園 産業展示館1号館&周辺

入場無料 どなたでも入場できます

日時 10月28日(日) 10:30～17:00



## 金沢マラソンフェスティバル 出展ブース

ブース名	主な販売メニュー (予定)
<b>産業展示館1号館</b>	
居酒屋 和が家	能登豚炙りチャーシュー丼(煮玉子付き)、とん汁、生ビール、コーヒー、ソフトドリンク ほか
金沢百万石ビール	金沢百万石ビール(パールエール、コシヒカリエール、ダークエール、ヴァイツェン)、飲み比べセットほか
倶利伽羅そば	倶利伽羅そば&うどん、天ぷらいなり、山菜、玉子、かき氷、揚げタコ、から揚げ、フライドポテト、ビール ほか
金沢カレー協会	金沢カレー(ロースカツカレー、カレー)
典座	能登井(牛すじ煮込み、カニチラシ)、とり唐揚げ、生ビール ほか
ぜ〜んぶ地もの能登まいもん堂	能登牛ステーキ串、能登豚串、能登豚100%ソーセージ、生ビール、日本酒 ほか
金澤おでん赤玉本店	金澤おでん、名物牛すじ煮込み、生ビール ほか
たこタロウ	たこ焼き、焼きそば、うどん、そば、から揚げ、フライドポテト、生ビール ほか
ビストロ KAZE	ズワイガニクリームパスタ、チーズキーマカレー、大盛り焼きソーセージ、サイコロ牛ステーキピラフ、肉まん ほか
ヒデちゃんのコロッケ屋	コロッケ(金沢カレー、小松産キャロット、牛肉、チーズ他)、唐揚げ、揚げもち、焼きそば、ソフトアイス ほか

ブース名	主な販売メニュー (予定)
のとじまファーム	能登うどん、ブルーベリー、おむすび、ビール、ソフトドリンク ほか
金澤ブルワリー	金澤ビール、ポテト、ソーセージ ほか
らうめん 侍	甘えび香味らうめん
オリエンタルブルーイング	金沢のクラフトビール(湯涌ゆずエール、きまビール)、能登豚串、能登牛串、ジャイアントソーセージ ほか
マルガージェラート	ジェラート(マスカルポーネチーズ、グランビスタチオ、プレミアムミルクほか)
NSP ニシナガススポーツ	アシックスランニングシューズ、ウェアなどの販売
<b>キッチンカー(屋外)</b>	
たこ焼 くら舟	たこ焼き(くら舟焼、ねぎのせ、温玉ねぎのせ、ねぎボンズ)、生ビール、レモンサワー ほか
世界で2番めにおいしい焼きたてメロンパンアイス	メロンパンアイス、メロンパン、メロンパンラスク
Cacena & Porcellino	イタリア・フィレンツェ名物「ランブレドットパニーニ」
こがねや	五郎島金時スイートポテト「花咲かこがね」

とことん  
応援したい人  
必見!

# 5ヶ所の応援スポットを巡る おっかけ応援コース

コースをスムーズに巡って  
ランナーに声援を送ろう!

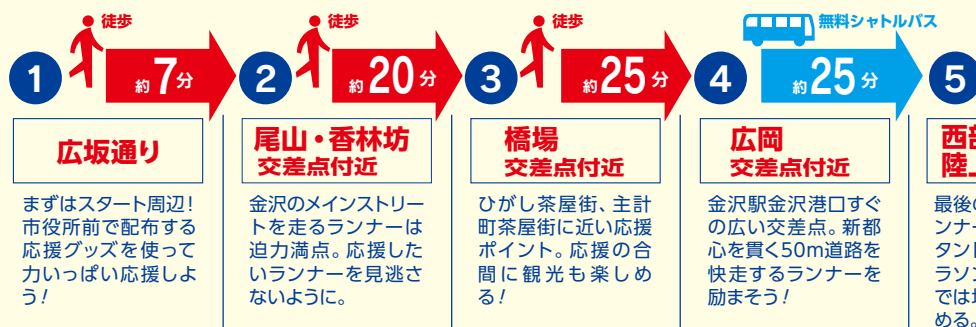

## 仲間や家族のランナーの現在地を パソコン・スマホでチェックしよう!

ランナーの5kmごとの通過タイムや現在地(予測)を調べることが出来ます。仲間や家族を見逃さずに応援できます。

**Sportsnavi Do** サイトにアクセス!

金沢マラソン 記録速報

検索

<https://live.dosports.yahoo-net.jp/kanazawa-marathon2018>



※機種によっては  
読み取れない場合が  
ございます。

### 自分や仲間の記録を見たい!

氏名かナンバーで検索すると

◆現在地点(予測) ◆5km 毎のタイムと順位を表示

### エントリーリストや順位を見たい!

順位やエントリーリストを表示

## 応援者おもてなしスポット

# ちよつとよるまっし

大会当日マラソンコースの沿道で、  
応援者やボランティアをもてなすスポット  
「ちよつとよるまっし」を設置します。

無料で飲料とお菓子、  
各種体験を用意している他、  
トイレも利用できます。

設置場所 (上記地図参照)

柳宗理記念デザイン研究所

水引細工・折紙・葉書の創作体験  
紙芝居・クラリネット演奏

時間 /  
8:30 ~ 12:00

尾張町老舗交流館・町民文化館

金沢の歴史や文化のお話・  
金沢弁でのおもてなし

時間 /  
8:30 ~ 12:00

●詳細情報は



金沢マラソン ちよつとよるまっし

で 検索!



こののぼりが  
目印!







金沢の食文化

# 五感に ごちそう かなざわ



見る。  
触れる。  
香る。  
聴く。  
味わう。

見る。触れる。香る。聴く。味わう。

そのすべてをひっくるめて「食べる」と考えるところに、金沢の食文化の豊かさがあります。素材の良さ。高度な調理・加工の技術。それらを提供する器や空間。美しい作法やしつらえ。さまざまな角度から食べる人をもてなす金沢の食文化をぜひ体感してください。

## 五感がよろこぶ、この街の食文化をご紹介します。

洗練された料理の  
真髄ともてなし

料亭に代表される、洗練された職人の技、美しく食べる作法、空間への気配りが、大切に育まれてきました。

料亭



加賀野菜

金沢を主とする  
ブランド野菜

加賀れんこん、金時草、源助だいこんをはじめとする 15 品目の伝統野菜が季節ごとに。目にも楽しい旬の味です。



海の幸



好漁場ならではの旬の魚介

加能ガニ、かないわ香箱、甘エビにブリなど、水揚げ直後の魚介類が年中楽しめます。新鮮だから、味も食感も格別です。

和食・寿司



地の利に育まれた食文化

金沢で独自に発達してきた伝統の加賀料理や家庭料理。かぶら寿司やぶぐの粕漬、こんかいわし。魚の旨味を活かした発酵食も金沢の名産です。

お菓子



古くから栄えた茶の湯文化

藩政時代に栄え、今日に至るまで愛されつづけるお茶と和菓子。さまざまな色や形で、四季の美しさを届けます。

料理を引き立てる  
美酒あり

石川は全国屈指の地酒処。加賀平野の上質な酒米と、白山の伏流水から生まれた風味豊かな清酒が、日々の食を盛り立てます。

地酒



うつわ



料理を彩る器は  
良いものを大切に

料理の味を際立たせる華やかな器も金沢の食に欠かせないもの。九谷焼、輪島塗、山中漆器など日本を代表する器の産地も県内にあります。





金沢をまるごと「食べる！」

# 公認 おもてなし 飲食店ガイド

金沢には最高に美味しい素材がいっぱい！  
マラソンだけじゃもったいない！  
金沢のグルメを満喫して楽しもう！

掲載店は  
ここから検索！



おもてなし飲食店は  
このステッカーが目印！



各店舗ごとの番号は、P16-17のMAPとリンクしています。

掲載されている情報は、2018年8月末現在のものです。

金沢駅周辺

## 金沢駅周辺 1

### 寿し割烹 葵寿し

北陸の旬の旨味は  
寿司割烹「葵寿し」で！

加賀百万石の郷土料理や当店でしか味わえない逸品もあります。新鮮魚とシャリのコンビネーションに舌鼓。贅沢なひとときをお過ごしください。



人気の店主お勧めの地物握り寿司

☎ 076-221-8822

〒 金沢市長田 1-5-46

🕒 11:00 ~ 22:30

🏠 水曜 日曜営業

📍 JR金沢駅金沢港口（西口）から徒歩10分

頑張ってくださいね！



おすすめ

百万石の鮭(10貫) ..... 3,500円(税別)  
上にぎり寿司 ..... 3,500円(税別)  
のどぐろの寿し、塩焼き

## 金沢駅周辺 2

### えべっさん 金沢駅前店

串カツ全品 110円(税別)！  
名物土手焼きなど一品料理も豊富

秘伝のタレが決め手のサクサク串カツ、大阪名物「土手焼き」などビールと相性抜群の料理が揃う人気店。飲み放題付コースが3,000円(税別)で打ち上げにもピッタリ！



串カツ全品110円(税別)！季節限定串カツも人気。

☎ 076-255-6777

〒 金沢市此花町 9-14

🕒 17:00 ~ 24:30 (LO24:00)

🏠 無休 日曜営業

📍 JR金沢駅兼六園口（東口）から徒歩2分

🏠 34席

マラソンの打ち上げは、揚げたて串と生ビールで！



特典

📖 本誌持参で、  
カンパイドリンク人数分サービス！  
(※2018年11月末まで)

## 金沢駅周辺 3

### 金澤どぜう きふじん

金沢の伝統食文化  
「どじょうの蒲焼き」は必食モノ！

創業70年の蒲焼専門店。金沢伝統食のどじょうに加え、秘伝のタレで味わう鰻も絶品。生ビールとのセットや持ち帰りも可能。マラソン前にパワーアップ！



Wパワーな重セット ※どじょううなぎの蒲焼他5品3,500円(税別)

☎ 076-223-6801

〒 金沢市中橋 1-13

🕒 11:00 ~ 15:00、17:00 ~ 22:00

🏠 日曜

📍 JR金沢駅兼六園口（東口）より徒歩7分

どじょううなぎのWパワーでスタミナ万全！



おすすめ

どじょうの蒲焼(テイクアウト可) ... 1本130円(税込)  
金沢名物セット(どじょうの蒲焼、カブと生ビール) 1,200円(税込)  
うなぎの蒲焼 ..... 1本3,300円前後(税込)

## 金沢駅周辺 4

### バイキングレストラン ザ・ガーデンハウス

日航のホテルバイキングは  
カジュアル&スタイリッシュ！

「金澤マルシェ」をコンセプトにした店内で、地物食材をふんだんに使用した料理をはじめ、シェフが目の前で調理する魅力たっぷりのバイキングレストランです。



多彩なメニューをバイキングでお楽しみください

☎ 076-234-1111

〒 金沢市本町 2-15-1 ホテル日航金沢 2F

🕒 ランチ 11:30 ~ 14:00

ディナー 17:30 ~ LO21:00

🏠 無休 日曜営業

📍 JR金沢駅兼六園口（東口）から徒歩3分

ランナーの皆さんの完走を願っています



特典

📖 本誌持参で、ディナー15%割引！  
(※2018年12月20日~25日は除く。2018年12月末まで)

## 金沢駅周辺 5

### 地もの旬菜 和酒三昧 ざくろ

金沢駅前の美食空間  
贅沢を味わう四季の旬菜

旬の地物素材と地酒を揃え、ゆったりと食を楽しむ優雅なひとときを提供。のど黒やスワイガニなど「食べたい」にすべて応えてくれる「納得の店」と評判です。



能登牛の石焼きステーキ

☎ 076-222-3338

〒 金沢市堀川新町 2-53 セントラルアークビル 3F

🕒 17:00 ~ 24:00 (金・土・祝日は翌1:00まで)

🏠 無休 日曜営業

📍 JR金沢駅兼六園口（東口）から徒歩2分

🌐 <http://www.sekikawa-group.com>

昨年も皆様にご好評いただきました



特典

📖 本誌持参で、  
人数分乾杯ドリンク 1杯サービス  
(※2018年11月末まで)

## 金沢駅周辺 6

### 加賀料理 大名茶家

金沢名物「治部煮」「はす蒸し」  
「のど黒刺身」揃ってます！

金沢駅前、落ち着いた雰囲気の中で、季節の食材をふんだんに用いた加賀料理を堪能できます。今の季節は脂の乗った「のど黒会席」がおすすめです。



高級魚「のど黒会席」8,000円(税別・要予約)

☎ 076-231-5121

〒 金沢市此花町 7-5-1

🕒 11:30 ~ 14:30 (LO13:45)、17:00 ~ 22:00 (LO21:30)

🏠 無休 日曜営業

📍 JR金沢駅兼六園口（東口）から徒歩3分

🏠 全110席(掘りごたつ・個室あり)

完走後は金沢の幸を存分に味わって！ランチもあるよ！



おすすめ

のど黒刺身 ..... 2,600円(税別)  
金沢名物「治部煮」 ..... 1,000円(税別)  
金沢名物「はす蒸し」 ..... 900円(税別)



金沢駅周辺 7

寿司・地もの酒菜  
高崎屋 たかさきや

確かな目利きと丁寧な仕事  
地元食通も唸らせる老舗

加賀百万石が培ってきたおもてなしと料理が気軽に楽しめる寿司割烹の老舗。地の鮮魚や加能ガニ、加賀野菜など金沢ならではの旬の素材を使った料理が評判です。



昼でも夜メニューを楽しめます

☎ 0120-166696

〒 金沢市本町2-19-20

☎ 11:30 ~ 14:00

17:30 ~ 22:30 (LO 21:30)

休 水曜 日曜営業

交 JR 金沢駅兼六園口 (東口) から徒歩 1 分

おいしい料理を  
ご用意してお待ち  
しています!



おすすめ

のどぐろ塩焼 ..... 2,600円 (税別)  
高崎屋の治部煮 ..... 1,200円 (税別)  
おまかせにぎり寿し松 (11貫) ..... 3,900円 (税別)

金沢駅周辺 8

加賀旬彩  
ときわ

駅の喧噪をぐった先  
季節を感じる加賀料理店

金沢駅から徒歩2分。定番メニューをおかず、仕入れに合わせて料理を用意するという姿勢からは、ご主人の美味いものへのこだわりが垣間見えます。



郷土料理の治部煮と刺身盛り

☎ 076-222-2210

〒 金沢市堀川町5-5

☎ 18:00 ~ 22:00 (LO)

休 不定休 日曜営業

交 JR 金沢駅兼六園口 (東口) から徒歩 2 分  
個室あり

うまいもん食べて  
エネルギー補給!



おすすめ

その日に入った旬の食材を生かした料理をご提供します

金沢駅周辺 9

お万菜割烹  
能加万菜 郷

のうばんざい きょう

地物を活かした手作りの味  
真心でもてなすお万菜割烹

金沢駅からすぐ。手作りのお万菜をはじめ、旬の食材を豊富な地酒とともに。伝統工芸の器や珠洲の塩など細部にまでこだわり、五感で石川の食を楽しめます。



調味料にまでこだわった丁寧な料理

☎ 076-255-2727

〒 金沢市本町2-4-30 金沢ビルラン 1F

☎ 17:00 ~ 24:00 (平日)

23:00 (日曜・祝日)

休 無休 日曜営業

交 金沢駅兼六園口 (東口) より徒歩 5 分

楽しい1日に  
なるよう  
応援しています



おすすめ

金沢豆腐と車麩の卵とじ ... 480円 (税別)  
おまかせ八寸 ..... 1,080円 (税別)  
お造り盛り合わせ 1,980円/1人前 (税別)

金沢駅周辺 10

駅前囲酒屋  
狼煙

地元でとれた旬の海の幸と  
加賀野菜を手頃な値段で提供

近江町市場で仕入れた鮮魚を使いボリューム満点! 刺身の量には自信あり! 「ごゆるりと食事を楽しんでほしい」をモットーに、あたたかく迎えてくれます。



のど黒 (片身焼き・片身刺身) もできます!

☎ 076-231-0584

〒 金沢市本町2-19-33

☎ 17:00 ~ (LO 23:30)

休 日曜 (連休の場合は最終日休み)

交 JR 金沢駅兼六園口 (東口) から徒歩 5 分

※時期により未入荷の品あり

ゴール目指して  
頑張ってください!



おすすめ

刺身盛合せ2人前 3,000円 (税込) ~、  
加賀野菜料理、能登鶏網焼き、おでん、  
白子、天然寒ぶり、石川の厳選「地酒」

金沢駅周辺 11

金沢美味食亭  
よし久

北陸の食材を活かした  
天ぷらとコース料理が充実

創業64年の老舗割烹。旬魚、加賀野菜はもちろん、米・味噌・醤油に至るまで「地物」にこだわった加賀料理を地酒とともに味わえます。地酒は20種類以上をご用意。



金沢をお手軽に味わえる「金沢宵待膳」2,800円 (税込)

☎ 076-221-4988

〒 金沢市昭和町11-20

☎ 11:30 ~ 14:30 (LO 14:00)、17:00 ~ 22:30 (LO 22:00)

休 月曜 日曜営業

交 JR 金沢駅兼六園口 (東口) より徒歩 5 分

他 1階40席、2階個室 ~ 50名 (2階のみ要予約)

石川の地酒で  
完走のお祝い  
しませんか?



おすすめ

(昼) 天井セット ..... 950円 (税込)  
(夜) 金沢コース (全8品・カニ、のど黒入り) ..... 5,800円 (税込)

金沢駅周辺 12

らうめん侍  
金沢百番街

東京ラーメンショー2015第1位!  
金沢市認定のブランドラーメン

甘えびの旨みをまるごと凝縮したスープは、上品な甘みとコクで県内外のファンも急増中! テイクアウト用の常温パックもあり、おみやげにもおすすめです。



金沢かがやきブランド優秀新製品にも選出されています

☎ 076-223-3661

〒 金沢市木ノ新保町1-1

金沢百番街あんと西3F

☎ 11:00 ~ 22:00

休 無休 日曜営業

交 JR 金沢駅構内

ゴール後の  
飲食ブースでも  
お待ちしております



おすすめ

甘えび香味らうめん (おみやげ用もあり) 750円 (税込)  
和風とんこつらうめん ..... 650円 (税込)  
赤香味らうめん ..... 750円 (税込)

近江町周辺 13

市場めし  
あまつぼ

『金沢おでん』と『海鮮丼』を  
一度に味わえる店!

昭和39年創業の老舗居酒屋「あまつぼ」の姉妹店。具材20種類以上の金沢おでんやおぼんざい、新鮮な魚介を中心に海鮮丼も充実! 地酒も豊富に取り揃えています。



のど黒、ぼたんえび、ウニなどが入った 百万石 2,980円 (税別)

☎ 076-208-3571

〒 金沢市下堀町38-1

☎ 8:00 ~ 21:00

休 不定休 日曜営業

交 近江町市場内

他 カウンター14席、テーブル席10席、  
土蔵の個室10席 (×2室)、大広間30席

金沢の食文化を  
味わいに来て  
ください!



おすすめ

金沢おでん定食 ..... 1,280円 (税別)  
お造り定食 ..... 1,880円 (税別)  
日本海鮮丼 ..... 2,180円 (税別)

近江町周辺 14

廻る近江町市場寿し  
本店

おうみちよういちばずし

近江町で行列の出来る人気店  
白身の王様「のど黒」が自慢!

「安い」「うまい」「新鮮」の三拍子揃った地元で人気の回転寿司店。脂ののつたのど黒は甘みが口いっぱいになり、他にもいろいろ新鮮なネタが味わえます。



大名丼 (あら汁サービス) 2,980円 (税別)

☎ 076-261-9330

〒 金沢市下近江町28-1

☎ 8:30 ~ 20:00 (土・日・祝日は8:00 ~ 20:00)

※ネタがなくなり次第終了

休 無休 日曜営業

交 バス停近江町から徒歩2分

スポーツの秋!  
楽しんで  
走りましょう!



おすすめ

朝どれ握り一皿 (2貫) 120円 ~ 800円 (税別)  
白身の王様のど黒 (2貫) ..... 680円 (税別)  
海鮮丼各種 1,480円 ~ 2,980円 (税別)



## 近江町周辺 15

近江町市場飲食街  
いっぶく横丁

いっぶくよこちょう

金沢の味が堪能できる  
近江町市場唯一の横丁！

『いっぶくや・七福丸・六角』3店舗  
合同出店の横丁。「地酒」「海鮮・  
浜焼き」「金沢おでん」をベースに  
1品から気軽に楽しめるのは近江  
町市場内でもココだけです！



ばい貝・赤巻をはじめ、金沢食材を使用したネタがいっぱい！

☎ 076-223-3789

〒 金沢市上近江町 50

🕒 8:30 ~ 20:00 (ネタがなくなり次第終了)

📞 水曜 (日曜営業)

📍 バス停近江町から徒歩3分

全力を  
出し切れるよう  
応援しています！

おすすめ

刺身盛合せ、のど黒握り、七福焼き、ガンガン焼き、  
金沢おでん (ばい貝・赤巻・車麩・えび面・のど黒面)  
北陸の地酒40種類

## 近江町周辺 16

逸味潮屋  
近江町いちば店名物「たたき」シリーズを  
井で楽しめる

「鯛のたたき」など金沢名物「たた  
き」シリーズを、店内イートインで  
丼スタイルで楽しめます！その他、  
たたき各種やのどぐろなどの海産  
物の購入も可。



一番人気の「のどぐろ入りスペシャル丼」

☎ 076-223-0408

〒 金沢市青草町 88 近江町いちば館 1F

🕒 9:00 ~ 17:00

📞 木曜 (営業の場合あり) (日曜営業)

📍 近江町市場「いちば館前」バス停からすぐ

「たたき」は  
どろけるような  
美味です！

おすすめ

のどぐろ入りスペシャル丼、  
のどぐろ重、まかないちらし、  
たたき四色丼、たたき五色丼

## 近江町周辺 17

## 日本料理 嬉ぐ

うら

金沢城公園すぐ近く  
絶品「鰻」料理を堪能

はも

「鰻」料理が楽しめる隠れ家的名  
店。脂がのった鰻を、お造りや鍋  
料理などで存分に楽しめます。こ  
だわりの地酒も取り揃え、大人の  
時間を堪能できます。



絶品「鰻」料理に舌鼓

☎ 076-254-1123

〒 金沢市大手町 2-25 レジデンス大手町 1F

🕒 11:30 ~ 14:00、17:30 ~ 21:30

📞 水曜 (日曜営業)

📍 近江町市場から徒歩10分

金沢の街並みを  
楽しみながら、  
頑張ってください！

おすすめ

夜はおまかせ (全8品) 5,000円~ (税別)  
鰻と茄子のみょうが煮、鰻の焼霜造り、  
鰻と椎茸の若狭焼など

## 近江町周辺 18

## 鰻 えのめ

市場で能登を食べるなら  
「鰻えのめ」に決まり！

漁師の家族から届く新鮮な海の幸  
を大盤振る舞い！能登島「えのめ  
漁港」で生まれ育った大将が自慢  
の腕でさばくのは、本当に良いと  
認めた魚だけです。



ゆったり座れる団体席も完備！

☎ なし

〒 金沢市上近江町 33-1

🕒 11:00 ~ 15:00

📞 火曜 (日曜営業)

📍 近江町市場内 (バス停武蔵が辻から徒歩2分)

📞 15時からは屋台風の「すし酒場」に

金沢を走ったら  
能登を味わって、  
石川満喫！

おすすめ

近江町丼 2,800円 ➡ おもてなし価格  
2,300円 (税込)

## 近江町周辺 19

旬彩和食  
口福

こうふく

カニ・のど黒・旬魚料理なら  
近江町市場で！！

海鮮丼や加賀会席を気軽に楽しめ  
る和食店。石川県の日本料理名工  
に認定された店主は市場内屈指  
の実力派！夜のお得な市場コース  
は3,500円~と、価格も◎です。



のどぐろ料理 1,200円 (税別) ~

☎ 076-225-8080

〒 金沢市青草町 88 (近江町いちば館 2F)

🕒 11:00 ~ 22:00

📞 火曜 (祝日の場合は営業) (日曜営業)

📍 近江町いちば館内

📞 http://koufuku-kanazawa.com/

単品メニューや地酒も  
豊富に取り揃え  
お待ちしております

おすすめ

海鮮つまぶし 2,400円 (税別)、市場海鮮どん  
2,200円 (税別)、かにちらし 1,880円 (税別)、  
甘海老かき揚げどんぶり 1,280円 (税別)

## 近江町周辺 20

金沢カレー専門店  
ゴールドカレーカツカレー日本一を獲得  
金沢カレー食べるならココ！

地元食材へのこだわりが随一と  
評判の金沢カレー店。加賀野菜  
や高級能登豚を使ったオリジナル  
メニューが人気で、近江町市場す  
ぐの「武蔵店」がおすすめです。



全国放送グルメ番組で日本一に輝いたカツカレー

☎ 076-234-0634

〒 金沢市武蔵町 15-1 (めいてつ・エムザ B1F)

🕒 11:00 ~ 21:00 (LO 20:30)

📞 無休 (日曜営業)

📍 バス停 武蔵ヶ辻から徒歩1分

チャレンジ  
カレーへの挑戦を  
お待ちしております！

おすすめ

一番人気 Gカツカレー SS 600円~、  
能登産鶏ふわふわたまごのオムカレー S 550円~、  
超熟味増煮込み切り落とし牛すじカレー SS 700円~ (全て税込)

## 近江町周辺 21

海鮮居酒屋  
刺身屋丼・寿司・定食など、  
金沢の「食」味わえます！

創業25周年、近江町でも老舗の  
海鮮居酒屋。市場で仕入れる新  
鮮な魚介類を贅沢に使った丼や、  
話題の「のど黒」の定食は一度味  
わってもらいたい一品です。



器からこぼれ落ちるほどの豪快盛り！

☎ 076-231-7222

〒 金沢市青草町 15-1

🕒 10:30 ~ 21:00 (LO 20:30)

📞 土日祝月曜 9:30 ~

📞 無休 (日曜営業)

📍 近江町市場「いちば館前」バス停から「エムザ口」徒歩1分

座敷もあります。  
ぜひお越し  
ください

おすすめ

海鮮丼 ..... 2,600円 (税込)  
のど黒定食 ..... 3,200円 (税込)  
おまかせ定食 ..... 1,280円 (税込)

## 近江町周辺 22

焼肉 叙々苑  
金沢店良質吟味、  
おいさが最良のサービス

上質で確かな素材の焼肉は、  
叙々苑でしか味わえない本物の  
「おいしさ」。食べる幸せを感じら  
れる、心づくしのおもてなしを存  
分に楽しめます。



良質吟味の美味しさを堪能ください

☎ 076-224-0089

〒 金沢市南町 2-1 (北国新聞会館 21F)

🕒 11:30 ~ 23:30 (LO 22:30)

📞 無休 (日曜営業)

📍 バス停香林坊から徒歩3分

📞 全92席

完走めざして  
頑張ってください

おすすめ

すだれ肩ロース炙り焼  
壺漬けカルビ焼



## 近江町周辺 23

## 能登牛串焼き・炙り寿司

たくみ のとうしゅくしやき・あぶりすし  
たくみ希少品種の能登牛の  
串焼き・炙り寿司専門店！

4ランク以上の厳選された能登牛を使用。丁寧に手刺してその場で焼き上げてくれます。炙り寿司は石川県産コシヒカリを使用し、表面を丁寧に炙ります。



能登牛の炙りにぎり 700円(税込)～

☎ 090-2120-1628

〒 金沢市青草町 88 (近江町いちば館 1F)  
営業 10:00～16:00 (ネタが売り切れ次第終了)  
休 水曜 **日曜営業**  
交 近江町市場バス停から徒歩 1 分

石川の希少肉で  
パワー付けて  
ください！



おすすめ

能登牛串焼き ..... 900円(税込)～  
能登牛の炙りにぎり ..... 700円(税込)～  
能登牛の炙り鉄火巻き ..... 600円(税込)～

## 近江町周辺 24

金沢ニューグランドホテル  
カフェレストラン  
トレドカジュアルに楽しめる  
カフェレストラン

四季折々のメニューが揃い、ランチフェアなどイベントも随時開催。パティシエ特製ケーキもおすすめです。特典は館内レストランでも使えるので要チェック。



開業より人気の「評判のビーフカレー」

☎ 076-233-1311

〒 金沢市南町 4-1  
営業 11:30～21:00 (LO 20:30)  
休 無休 **日曜営業**  
交 バス停南町から徒歩 5 分  
金沢ニューグランドホテル M2 階

当店でお食事し、  
金沢マラソン  
頑張ってください！



特典

本誌持参で、ご飲食 **10%OFF!**  
(同ホテル内のロウ、犀江、友禅でもご利用可能)  
(※2018年12月末まで)

## 近江町周辺 25

能加万菜 市場屋  
近江町総本店

のうかばんざい いちばや

石川の贅を尽くした  
豪華な丼ぶりを心ゆくまで

近江町市場直送の海鮮や、県のブランド牛である能登牛など、石川の魅力が詰まった丼ぶりを朝8時から楽しめます。団体席もあり、大人数での利用にも。



海鮮丼・寿司・おでん・能登牛、石川県の魅力が満載！

☎ 076-254-1088

〒 金沢市下堤町 19-1  
営業 8:00～18:00  
休 不定休 **日曜営業**  
交 金沢近江町市場バス停より徒歩 2 分

一年に一度の大会！  
頑張ってください！



おすすめ

ミニ市場屋丼 ..... 1,080円(税別)  
市場屋丼 ..... 1,880円(税別)  
のどろ握り1貫 ..... 580円(税別)

## 近江町周辺 26

## 百万石バル

スペイン×日本・金沢の味  
名物、土鍋バエリアは絶品！

石川産の美味しいお米と金沢自慢の魚介をスペイン風に。伊賀焼の土鍋で炊き上げるバエリアは必ず食べてほしい一品です。2件目使いにもおすすめ。



市場のごちまぜ海鮮バエリア 2,760円/2人前(税別)

☎ 050-5571-7069

〒 金沢市袋町 4-25 ムサシサンビル 2F  
営業 18:00～翌 2:00 (LO 翌 1:00)  
休 月曜 **日曜営業**  
交 バス停武蔵ヶ辻・近江町市場より徒歩 3 分

みんなで  
祝いましよ！  
Salud!



特典

完走証持参で、1グループにつき  
スパークリングワイン **1本サービス!**  
(※2018年10月28日限定)

## 近江町周辺 27

近江町海鮮丼家  
ひら井 いちば館店

おうみちようかいせんどうぶりやひら井いちばかんてん

味・美・技を追求し、  
割烹を極めた味で勝負！

厳選素材をあふれんばかりに盛り込んだ海鮮丼が人気です。味はもちろん、見た目も豪華絢爛で近江町市場の専門店の中でも屈指の人気店です。



一番人気の特選海鮮丼 3,200円(税込)

☎ 076-234-0448

〒 金沢市青草町 88 (近江町いちば館 2F)  
営業 11:00～21:00 (水曜は 15:30まで、土日祝 10:30～)  
休 無休 **日曜営業**  
交 バス停：武蔵ヶ辻・近江町市場から徒歩 1 分  
http://www.kaizen-hirai.com/

私は抽選に落ちました。  
私の分まで頑張ってください！



おすすめ

「数量限定」のどろ焼霜造り  
近江町海鮮丼 ..... 2,500円(税込)  
金沢三味丼 ..... 2,900円(税込)

## 近江町周辺 28

能登牛焼肉  
味道苑上質なお肉を適正価格で  
徹底したそのこだわりが◎

焼肉を日本に広めた人物に師事した先代が、昭和45年に創業した金沢屈指の名店。能登牛をはじめ、上質なお肉の味を最大限に引き出す秘伝のタレに魅了されます。



能登牛モモ980円、特選ハラミ1,380円がおすすめ

☎ 076-231-7584

〒 金沢市大手町 15-24  
営業 17:00～23:00  
休 月曜 **日曜営業**  
交 近江町市場から徒歩 3 分

スタミナ勝負は  
美味しい肉を  
食べるのが1番！



特典

本誌持参で、お会計 **10%引き!**  
(※2018年12月末まで)

## 片町周辺 29

加賀味処  
赤玉本店創業昭和2年金澤おでんの老舗  
地元で愛され続けた味

金澤おでんの老舗で代表店。熟練の技と火の調理で作り上げる澄みきった秘伝のだしがしみ込んだ自家製おでんは、地元で愛され続けてきた味です。



秘伝のだしがしみた自家製おでん100円(税込)～

☎ 076-223-3330

〒 金沢市片町 2-21-2  
営業 平日 1F/12:00～24:00、日・祝 1F/12:00～23:30、  
土・日・祝 1F/15:00～16:00休み、2F/17:00～23:00  
休 月曜 (祝日の場合は翌日) **日曜営業** ※LOは開店  
30分前  
交 バス停片町から徒歩 1 分

頑張れ！  
会場でおでんが  
まってるよ！



特典

本誌持参で、グラスビールまたは  
ウーロン茶 **1杯サービス!**  
(※2018年12月末まで)

## 片町周辺 30

能登キリコ茶屋  
おっちゃん

のとぎこちや おっちゃん

建物は料亭！味は割烹！  
価格は居酒屋！  
能登の味を金沢で！

能登半島6市町で毎年7月～9月まで行われる「能登キリコ祭り」。そんな雰囲気漂う店内は個室も色々あるのでゆったりくつろげる造りになっています。



脂の乗った甘味 鯛しゃぶコース(梅) 6,480円(税込)～

☎ 076-222-0883

〒 金沢市片町 2-7-15  
営業 17:30～23:30  
休 日祝 ※10月28日は営業(10名様以上の予約で営業)  
交 バス停香林坊から徒歩 5 分  
座敷 180席、個室色々

全力で走り抜けて  
下さい！  
応援してます！



特典

本誌持参で、  
乾杯ドリンクサービス！  
(※2018年12月末まで)



片町周辺 31

Dining Bar  
CAMPARI

だいにんぐばーかんぱり

最大70名まで対応可能！  
大人数での打ち上げに最適(要予約)なんといっても片町最大級の店舗  
スペースが売り。店内は見開きス  
ペースなので大人数でも大満足  
の一体感を発揮します！突然の2  
次会・女子会等にもぜひ！

料理はすべて奥能登天然塩を使用しています

☎ 076-221-5410

〒金沢市片町2-2-25 銀河会館2F

🕒 17:00~24:00

📞 水曜 日曜営業

🚶 バス停片町から徒歩2分

走る走る俺たち  
流れる汗も  
そのままに

おすすめ

飲み放題90分

おつまみ3品付

2,500円(1名様)

片町周辺 32

## ターバンカレー本店

元祖金沢カレーターバン！  
こだわりのルーが人気人気のヒミツはピリ辛味のルー！黒  
色で濃厚なのが特徴です。昭和  
46年創業の老舗カレー店で金沢  
が誇るご当地グルメを味わって！

Lセットカレー(中)880円(税込)

☎ 076-265-6617

〒金沢市広坂 1-1-48 ウナシンビル1F

🕒 11:00~19:00(土日祝は~16:00)

📞 無休 日曜営業

🚶 バス停香林坊から徒歩3分

自分のペースを  
大切にそして  
必ずゴールへ！

特典

本誌持参で、お食事された方、  
ソフトドリンク1杯サービス！

(※2018年12月末まで)

片町周辺 33

## ちくわ

ちくわで深まる仲間との絆  
あったかおでんで乾杯！新しいけど懐かしい味と、落ち着  
いた雰囲気思わず通いたくなる  
お店。自家製おでんや定番の居酒  
屋・バルメニューを、様々な調理法  
で楽しませてくれます。

おでんを中心に多様なメニューを楽しめます

☎ 076-255-0303

〒金沢市片町2-10-42 RENN ビル1F

🕒 17:30~24:00(LO 23:00)

📞 日曜

🚶 バス停香林坊より徒歩2分 グリルオーツカニ向かい

📞 店内完全禁煙(外に喫煙スペース有)

思いっきり  
金沢マラソンを  
楽しんで！

おすすめ

県内の希少な地酒各種

おでん

180円~(税別)

片町周辺 34

地鶏 もも焼き 水炊き  
とり丸しどり ももやき みずたき  
とりまる金沢水炊き発祥の店！  
走った後はやっぱりココ！！地元客から人気の焼き鳥・水炊き  
専門店。加賀野菜や能登健康鶏  
などを使用して、地産地消にこだ  
わった創業28年の味！疲れた筋肉  
はアミノ酸が補修してくれます。

秘伝の味 水炊き(飲込付)コース4,000円~

☎ 076-262-8500

〒金沢市木倉町 5-5

🕒 月~日、祝日、祝前日18:00~23:30

(料理LO 23:30 ドリンクLO 23:30)

📞 不定休 日曜営業

🚶 香林坊/バス停から徒歩5分

📞 https://kanazawatorimaru.owst.jp/

滋養強壮に効く  
料理を食べて  
頑張ってください！

特典

本誌持参で、乾杯ドリンクサービス！

(※2018年11月末まで)

片町周辺 35

能加万菜  
くし家金澤

のうかばんざい くしやかなざわ

金澤串かつの先駆け！  
地元の味覚を気軽に味わう片町中心部に店を構え、地元食材  
にこだわった串かつや金沢おでん  
は地元客も認める美味しさ。九谷  
焼の器が、料理の味を一層引き立  
ててくれます。

9と4が付く「くしの日」はお得なサービスも！

☎ 076-255-1948

〒金沢市片町2-2-15 北国ビルディング 1F

🕒 16:00~24:00(日~木曜)、

~翌3:00(金・土曜、祝前日)

📞 無休 日曜営業

🚶 バス停片町から徒歩3分

ゴールの後は  
くし家で乾杯！

おすすめ

串かつ

130円(税別)~

金澤おでん

150円(税別)~

くし家名物おでんラーメン 580円(税別)

片町周辺 36

味処一合半  
ぶん家

ぶんけ

金沢のとびきり旨い魚と  
極上の地酒が楽しめる店金沢港直送の新鮮魚介を味わうな  
らココ。北陸の地酒は30種類、こ  
だわりの焼酎も揃え、甘エビ、のど  
ぐろをはじめ、季節に応じた新鮮な  
海の幸を堪能できます。

かにサラダかみそドレッシングなどもおすすめ！

☎ 076-261-8881

〒金沢市木倉町 1-7

🕒 17:00~23:00

📞 不定休 日曜営業

🚶 バス停片町から徒歩3分

📞 http://ichigohan-bunke.com

走る前にも  
後にもご来店  
お待ちしております

特典

本誌持参で、一人につき  
地酒1合または焼酎1杯サービス！

(※2018年11月末まで)

片町周辺 37

らーめん ほくしん  
片町店飲めるらーめん店で人気！  
スタミナメニューが豊富。飲み放題セットがある居酒屋感覚  
のラーメン店。スタミナ抜群のガン  
コチャーシューメンはランナーに  
大人気。日替わり定食もオススメです。

ビールと相性抜群の単品豊富です！

☎ 076-232-6004

〒金沢市片町 1-5-25 アパNo.1ビル1F

🕒 7:00~10:00 11:00~翌3:00

朝食営業・ランチ営業

📞 無休 日曜営業

🚶 バス停片町から徒歩2分

いっぱい食べて、  
いっぱい走って  
ください！

特典

乾杯ドリンク 人数分サービス！  
お1人様¥650(税別)ご飲食の方に限り

片町周辺 38

## 丸金ホルモン

まるきんぼるもん

宮崎産黒毛和牛を産地直送  
日本一のお肉が堪能できる店主自らが現地に足を運び産地  
直送を実現。上質な旨味、コク、甘  
みが絶品！ホルモンも一切の妥協  
ナシ。丁寧な仕込により本来の旨  
味が味わえます。

珪藻土七輪で焼き上げる本格炭火焼肉は絶品！

☎ 076-256-0229

〒金沢市大工町 24番地 HASHINO BLD 1F

🕒 月~土・祝前日18:00~5:00(LO4:00)

日・連休最終日18:00~1:00(LO24:00) 24時以降入店可

📞 年中無休(年末年始休み) 日曜営業

🚶 片町スクランブル交差点から徒歩2分

みなさんで  
金沢を盛り上げ  
ましょう！

特典

本誌持参で、  
乾杯ドリンク 1杯サービス！

(※2018年12月末まで)



## 片町周辺 39

溶岩あぶり焼き  
肉BAR流 やまとA4・A5の国産和牛を  
リーズナブルに味わえる店

富士山の溶岩で焼き上げる厳選和牛はジューシーで旨味も満点！創作料理も豊富に揃い、ドリンクメニューは200種以上。土日祝限定のランチ(和牛丼等)も人気です。



和牛と創作料理コース ※飲放120分付 4,000円(税別)～

☎ 076-224-9093

📍 金沢市片町1-10-18 ホクリク犀川ビル2号館2F

🕒 ティナー 月～土 18:00～翌1:00 (24:00LO)

日・祝 18:00～23:00 (22:00LO)

ランチ 土日祝 12:00～15:00 (15:00LO)

🕒 不定休 日曜営業 🚗 バス停片町から徒歩2分

マラソンの後は、  
和牛で  
スタミナ補給！



特典

📖 本誌持参で、お会計より**10%オフ!**

(※2018年11月末まで)

## 東山周辺 40

金沢 東山 鮓処  
たかしま握る、トライアスリート  
サブスリー店主自慢の味!

ひがし茶屋街すぐそば、浅野川大橋たもとにて、地元客に愛され続ける名店。自身もランナーである店主が、昭和39年から続く味を守り続けています。



鮓や刺身から一品料理、地酒も揃っています

☎ 076-253-1222

📍 金沢市東山1-1-33

🕒 11:30～14:00

17:00～22:00 (LO 21:00)

🕒 不定休 日曜営業

🚗 バス停橋場町④(交番前)すぐ裏

一緒に  
マラソン談議  
しましょう!



おすすめ

鮓おまかせ9貫 ..... 2,900円～(税込)

百合奈コース(付出・お刺身・焼物・鮓・一品汁)

..... 6,000円～(税込)

## 入江周辺 41

Maple STREET  
MARKETセルフスタイルの  
カジュアルなカフェ

パン・デリ・カットケーキをカジュアルに楽しめる、ゆったりとしたイートインスペースには、壁一面に本棚も併設されています。



お気に入りの場所を探そう

☎ 076-287-0868

📍 金沢市東力町二173

🕒 10:00～23:00

🕒 月曜

🚗 バス停米丸小学校前から徒歩1分

🌐 <http://www.e-maplehouse.com>

お気軽に  
お越しください!



おすすめ

プレートセット...各種900円(税込)～

パフェ ..... 各種650円(税込)～

クレープ ..... 各種550円(税込)～

## 高柳周辺 42

お好み本舗  
んまい屋 金沢店慎始敬終を目標にお客様が  
笑顔になるお好み焼きを

創業から変わらぬこだわりの技、訪れる者に愛される為の変化、進化する食。暖かい鉄板を囲み弾む会話と笑顔が溢れる店内。誰でも入りやすいのが魅力です。



当店オリジナルの美味しいねぎそばです。

☎ 076-252-1139

📍 金沢市磯部町二27-1

🕒 11:00～23:00 (LO 22:20)

🕒 年中無休 日曜営業

🚗 JR金沢駅港口(西口)から車で5分

🌐 掘りごたつ席有り

全品自信を  
もって提供させて  
頂きます。



おすすめ

創業からずっとある自慢のねぎそば  
また食べたくなる不思議な一品です。

## —— 金沢中央市場 旨メシ横丁 ——

## 中央市場周辺 43

魚がし食堂  
中央市場店魚好きにはたまらない  
地元で人気の食ススポット

地元の会社員や家族連れで人気の「魚がし食堂」。お魚ランチ(ごはん大盛サービス)や、朝獲れ近海魚の定食、夜の単品メニューも豊富です。東力店もオススメ。



魚好きにはたまらない豊富なメニューが好評

☎ 076-213-5428

📍 金沢市西念4-14-8

🕒 平日 11:00～14:30 (LO14:00)

土日祝 15:30 (LO14:30) 17:00～21:30 (LO 21:00)

🕒 水曜 日曜営業

🚗 JR金沢駅金沢港口(西口)車10分

お魚大好きな  
スタッフも  
応援します!



おすすめ

お魚ランチ ..... 850円(税別)

お刺身と焼魚・煮魚定食 ..... 950円(税別)

得盛お刺身定食 ..... 1,000円(税別)

## 中央市場周辺 44

金沢牛たん食堂  
10&10 てんとてん金沢の新名物「金沢牛たん」  
ガッツリのパワーボリューム

昨年のオープンから連日行列の人気店。厚切りでやわらかい牛たんは、一食の価値有り。「名物牛たんランチ」はフライやお刺身も付いて嬉しさ倍増です。



肉厚の牛たんはジューシーでやわらか!

☎ 076-223-5067

📍 石川県金沢市西念4-7-1

🕒 11:00～15:00 (LO 14:30)

17:00～21:30 (LO 21:00)

🕒 月曜 日曜営業

🚗 JR金沢駅金沢港口(西口)から車で10分

牛たんパワーで  
マラソン  
がんばって!



おすすめ

名物牛たんランチ(小) ... 1,000円(税込)

サーロインステーキランチ(小) 950円(税込)

お肉たっぷりステーキコース ... 3,500円(税込)

## 中央市場周辺 45

漁師寿司食堂  
どと〜んと日本海うまい! 安い! 豪快漁師寿司  
ボリューム満点の寿司食堂!

市場直送の朝獲れ魚介をふんだんに使った豪快漁師寿司。海鮮丼も金沢の地元民が納得するネタばかり。気軽に寿司を楽しめる今注目のお店。



デカねた漁師寿し上10貫 2,200円(税別)

☎ 076-255-1066

📍 金沢市西念4-14-8

🕒 平日 11:00～14:30 (LO 14:00)

土日祝 15:00 (LO14:30) 17:00～21:30 (LO21:00)

🕒 休 水曜 日曜営業

🚗 JR金沢駅金沢港口(西口)車10分

新鮮なお寿司を食べて  
マラソン完走してください!!



おすすめ

寿司8貫レディースセット ... 950円(税別)

特盛り15貫寿し ..... 1,200円(税別)

海鮮ちらし ..... 1,000円(税別)

## 中央市場周辺 46

金沢肉食堂  
10&10 てんとてん昼は定食、肉井、夜は焼肉、  
定食で肉三昧!

昼はとんかつと肉井の「肉メシ屋」、夜は焼肉や定食のお店です。どのメニューもボリューム抜群で肉の種類も豊富。インスタでも話題の「ガッツリ肉食堂」。



究極の肉劇場オールスター丼

☎ 076-213-5353

📍 金沢市西念4-14-8

🕒 平日 11:00～14:30 (LO14:00)

土日祝 15:00 (LO14:30) 17:00～21:30 (LO 21:00)

🕒 休 火曜 日曜営業

🚗 JR金沢駅金沢港口(西口)車10分

肉をたくさん食べて  
パワー全開で  
頑張ってください!



おすすめ

からあげ定食 ..... 700円～(税別)

3種の肉丼(サガリ・豚バラ・トロ) 900円(税別)

塩トンバラはみだし丼(200g) 900円(税別)







応援途中に  
立ち寄れる

## 観光スポット

金沢の主要な観光スポットは、コンパクトにまとまっているので周遊しやすいのが特徴です。ぜひ応援の合間に観光も上手にお楽しみください。



### 金沢21世紀美術館

～五感で楽しむ現代アート～

“まるびい”の愛称で親しまれ、美しい円形の建物自体も特徴的です。館内は有料の展覧会ゾーンと無料の交流ゾーンに分かれており、五感で楽しめる個性豊かな現代アートの作品をゆっくりと鑑賞できます。

☎ 076-220-2800

📍 金沢市広坂1-2-1



### 近江町市場

～活気あふれる金沢市民の台所～

約300年前に開設し、金沢の食文化を支える「市民の台所」。鮮魚、青果など地元の食材が豊富に揃うほか、飲食店も多く新鮮な食材を使った美味しい料理も提供。約180店舗が連なり、日中は買い物客や観光客で賑わいます。

☎ 076-231-1462 (近江町市場事務所)

📍 金沢市上近江町50



### 金沢駅 鼓門

～城下町金沢への玄関口～

伝統芸能の能楽で使われる鼓をイメージし、東広場にひととき目立つ「鼓門」。訪れる人に差し出す雨傘をイメージし、おもてなしの心を表した「もてなしドーム」や、地下のイベント広場は「金沢マラソンもてなしメッセ」の会場です。

☎ 076-232-5555 (金沢市観光協会)

📍 金沢市木ノ新保町1-1



### 尾山神社

～重要文化財 金沢の総鎮守～

明治6年に創建された加賀藩祖前田利家公と正室のお松の方を祀る神社。神門は明治初期に建てられた擬洋風建築遺構で、国の重要文化財に指定されています。三層の神門・最上部の四面にある色鮮やかなギヤマンも特徴です。

☎ 076-231-7210

📍 金沢市尾山町11-1



### 長町武家屋敷跡

～武家文化を今に伝える小路～

藩政時代に武士が屋敷を構えた界隈で、石畳と土塀が連なる古い町並みが見もの。特に一般公開されている「武家屋敷跡 野村家」は、2009年にミシュランガイドで2つ星を獲得するなど、海外からも高い評価を受けています。

☎ 076-221-3553 (武家屋敷跡 野村家)

📍 金沢市長町1-3-32





体を清める、心が軽くなる。

白山比咩神社で「みそぎ」体験

金沢市のおとなり白山市には、昨年開山1300年を迎えた  
霊峰白山があり、全国三千社の白山神社総本宮・白山比咩神社が  
あります。その境内には全国的にも珍しい「禊場(みそぎじょう)」があ  
り、一般の方でも「みそぎ」を体験することができます。

(一社) 白山市観光連盟 TEL (076) 259-5893

うらら白山人

検索



かほく四季まつり

# かゝり：力ニ台戦

海の幸・山の幸まつり

加能ガニ即売実施

■主催／かほく市まつり実行委員会 ■問い合わせ先／かほく市商工会 TEL (076) 282-5661 かほく産業振興課 TEL (076) 283-7105

**とき** 平成30年 **11月11日(日)**  
**9:00～13:30**(雨天決行)

**ところ** かほく市七塚生涯学習センター  
(中央図書館) 駐車場

**無料**  
シャトルバス  
運行  
臨時駐車場より

加能ガニ・香箱ガニの即売のほか、特産品である紋平柿、砂丘長いも、かほくくり(さつまいも)など、秋の味覚を堪能できます。地方発送も可能です。ぜひご来場ください。

10月28日はスポーツの秋  
ランナーの皆様の健闘をお祈りします

11月24日・25日は文化の秋  
野々市発信 JAZZイベントへどうぞ

## BIG APPLE in NONOICHI 2018

アート・ブレイキーの魂を引き継いだ強力な精鋭が野々市に集結！  
ジャズ・メッセンジャーズの一員でもあったベニー・グリーンらが熱い演奏を繰り広げます

ビッグアップル 野々市

検索

## 倶利伽羅山開山1300年

倶利伽羅山開山1300年を記念して、「倶利伽羅の四季」写真展を開催します。  
倶利伽羅の豊かな自然や歴史を感じる風景写真を応募してみませんか？

【開催】平成31年3月予定  
【募集期間】平成31年1月末まで  
【場所】津幡町文化会館「シグナス」  
詳細については下記問い合わせ先、又は津幡町HPをご確認ください。  
■問い合わせ先 津幡町観光協会(津幡町交流経済課内) 076-288-2129  
■津幡町 HP <http://www.town.tsubata.ishikawa.jp/>

倶利伽羅不動寺山頂本堂にて  
**御本尊の特別開帳**  
11月11日(日)まで  
(<http://www.kurikara.or.jp/>)

津幡町

あそびつくせリゾート&スポーツ

# ナタスタ

海と空が広がる内灘町に、レジャーやスポーツを満喫できる「内灘町総合公園」があります。サッカーやテニス、野球場、サイクリング、子供が喜ぶ大型遊具、野外で楽しめるBBQ広場、天然温泉、宿泊施設(公共の宿)。日本海に沈む夕日などのビュースポットとしても人気です。  
宿泊施設は平成30年4月にリニューアルし、客室への自転車持ち込み可。館内はWi-Fi完備。ご家族や仲間同士で1日たっぷりとお楽しみいただけます。

**内灘町サイクリングターミナル**

〒920-0264  
石川県河北郡内灘町  
宮坂に 1-3  
TEL 076-286-3766

**内灘町サイクリングターミナル  
(公共の宿)**

1泊1名様 **4,150円～**







## フィニッシュ会場



❗ 西部緑地公園の駐車場は大変混み合いますので、無料シャトルバスをご利用ください。

### フィニッシュ会場の無料シャトルバス

金沢駅金沢港口(西口) ⇄ フィニッシュ会場	
運行時間	金沢駅金沢港口発(フィニッシュ会場行き) 10:00~16:00 フィニッシュ会場発(金沢駅金沢港口行き) 10:30~17:30
料金	無料
所要時間	約25分
運転間隔	随時運行

## スタート会場



❗ スタート会場に駐車場はありません。徒歩またはシャトルバス、公共交通機関をご利用ください。

### スタート会場への有料シャトルバス

金沢駅金沢港口(西口) ⇄ スタート会場	
運行時間	6:00~7:30
料金(片道)	大人(中学生以上) 100円、小学生以下無料
所要時間	約15分 / 随時運行
販売方法	10月26日(金)、27日(土)の「金沢マラソンもてなしメッセ」内で事前販売します。(乗車時間ごとに販売枚数を限定) 6:00~6:30 / 400枚、6:30~7:00 / 1800枚、 7:00~7:30 / 1300枚(販売枚数は予定) ※大会当日のチケット販売はございません。

交通規制へのご理解とご協力をお願いします。

大会当日は長時間にわたり大規模な交通規制を実施するため交通渋滞が予想されます。参加者の皆さまをはじめ、応援に来られる皆さまもマイカーのご使用をお控えいただきますよう、皆様のご理解とご協力をお願いいたします。